

RAPPORT DE MISSION

Date du déplacement : 17 Décembre 2014

Lieu du déplacement : Service de prise en charge des patients tuberculeux MDR
Service de pneumologie -Hôpital Menzel Bourguiba

Objet de la mission: Vérifier l'état d'avancement des travaux d'aménagement

Les participants :

Pr H. Tiouiri Benaissa : présidente du comité oversight/CCM Tunisie

Pr L. Ammari (comité oversight)

Mr Zied Douiri(CCM)

Dr Sana Dridi(CCM) absente, excusée

Personnes rencontrées :

Mr Lassad Habachi (Directeur de l'Hôpital de Menzel Bourguiba)

Dr Sameh Belhaj (chef de service de pneumologie),

Mr Férid Béjaoui (l'architecte du chantier),

Mr Taieb Abdeljawed (l'entrepreneur)

Mr Yassine Touesse (chef de service de maintenance)

Mme Amel Tliche (Chef service d'approvisionnement)

Déroulement :

- Visite de chantier :

Constats relevés :

- ✓ Travaux à l'arrêt et chantier en retard par rapport aux échéances contractuelles. Les recommandations de la dernière supervision n'ont pas été appliquées.
- ✓ Plusieurs points de non-conformité ont été notés. D'une part, les chambres d'isolement des patients ne sont pas conformes aux normes internationales pour l'isolement adéquat de patients atteints de tuberculose à bactérie MDR ,à savoir une superficie trop insuffisante, comme en témoigne une largeur de 1m40 d'une des chambres ,et le manque manifeste d'aération. D'autre part

nous avons constaté la prévision de sanitaires communs tant pour les malades femmes que hommes.

- ✓ Ainsi ,devant cette exigüité des locaux ,résultant du non respect des recommandations initiales lors de notre toute première visite de supervision, nous avons sollicité Dr Sameh Belhaj, chef de service de Pneumologie du même hôpital, qui a bien voulu, céder une chambre habituellement destinée à l'hospitalisation de patients tuberculeux non MDR et ce , afin de permettre l'extension des locaux et le respect des normes.

Recommandations :

- ✓ Il a été recommandé à l'architecte de préparer un plan prenant en compte toutes les nouvelles données et de nous les faire parvenir au plus tôt pour validation avant de reprendre les travaux dans les meilleurs délais.
- ✓ Une copie du PV de la visite de supervision du 28 mars 2014 lui a été remise . Nous lui avons rappelé de respecter les autres recommandations faites lors de cette même visite.
- ✓ L'entrepreneur s'est engagé à achever les travaux à la date de 23 Février 2015.

Suivi :

Juste après cette réunion, il ya eu des échanges de mails entre Pr Tiouiri et l'architecte, concernant les modifications appropriées à apporter au nouveau plan élaboré . Pr Tiouiri a aussi sollicité l'avis de Pr Tritar , chef de service de pneumologie Hôpital A.Mami et experte dans la prise en charge des tuberculeux MDR, laquelle a approuvé ce plan final

NB : veuillez trouver ci-joint une copie scannée du PV de la visite de chantier ainsi qu'une copie du nouveau plan des locaux de prise en charge des tuberculeux MDR

Pr Tiouiri Boucassa Hanane

Mr Zied Douiri

D'Ammani Lamia

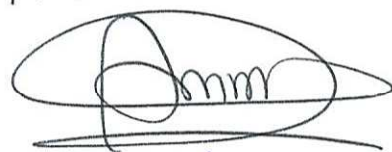

①

Meuzel Bangui le 17/12/2014.

Projet Aménagement et Entretien
du Service d'hospitalisations
des Patients tuberculeux
M D R.

PV de Réunion de chantier

Participants Présents : M^s et M^{rs} :

- Dr^{me} Hanene Touri (membre C.C.M (over sight)
- Dr Belhaj Samah - chef service pneumo.
- Dr Amman Lamia. (membre C.C.M. (over sight) Amir
- Zied. Douri
- Bejani Feud Architecte
- Lassaad Habachi Directeur hôpital H¹ - Bgse
- Yasmine Touaesse chef service de maintenance
- Amel Tliche service approvisionnement
- Taieb Abdeljawed entrepreneur

Recommandations et Observations

Etat des lieux :

Il a été remarqué la non conformité des chambres
d'isolement des malades :

* Surface insuffisante (ne répond pas aux normes
internationales)

② * Manque d'aération.

* L'immachement des travaux lesquels ont
Commencé le 24/10/2014.

Mme Le Docteur Belhadj a proposé devant
cette exigence des locaux, de céder une
chambre destinée à hospitaliser les tuberculeux
non MDR, pour ~~pour~~ permettre l'extension
des locaux en vue d'une conformité.

- Il a été recommandé à l'Architecte de
Préparer un plan prenant en compte toutes
les nouvelles données et de nous le faire
parvenir au plus tôt par validation
avant de reprendre les travaux dans
le meilleur délai. Il est à noter qu'une
copie du P.V. de la réunion du 28/08/2014
(su pendant) a été remise à l'Architecte
aujourd'hui (ci joint une copie).

- L'entrepreneur s'engage de achever les travaux
à la date du 23/02/2015

Felich Amel

DOCTEUR Belhadj Samah
Médecin Spécialiste principal
Pneumologue
Hôpital Régional de M1 Bourguib

D'Amma

Prof. Dr. ...

الطبيب الأخصائي
الاستشاري
الطبيب
بمركز
بمركز

Yassine Taous
Tandou Abdou

[Signature]

Ancien Plan

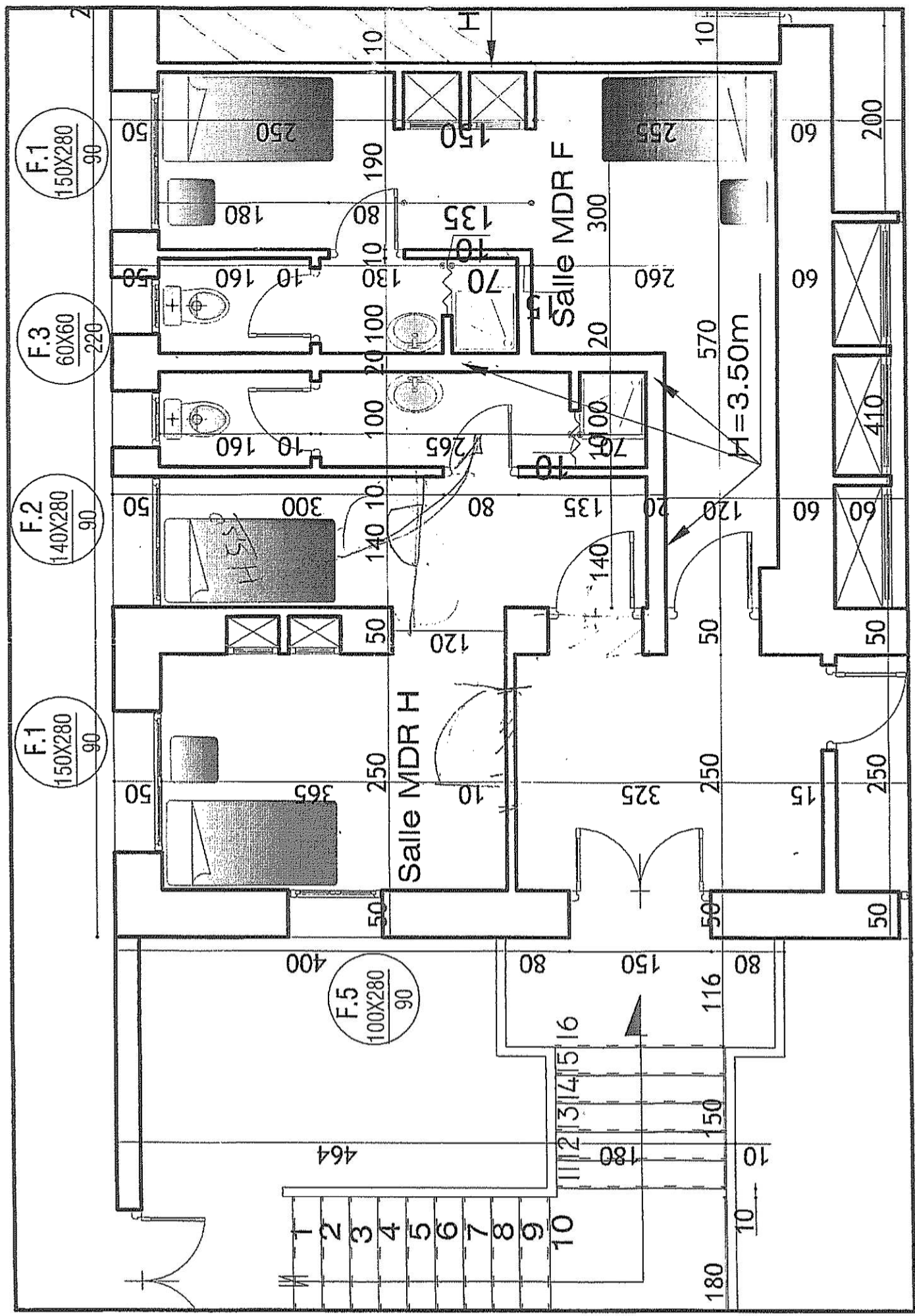

Plan corrigé

